COMUNE DI TORRI DEL BENACO
Provincia di Verona

P.A.T.
Variante 1°

Elaborato	1	1		Scala	1:10.000

PIANIFICAZIONE VIGENTE
Estratto Carta delle azioni di piano (trasformabilità)
P.A.T. approvato

COMUNE DI TORRI DEL BENACO
Sindaco Stefano Nicotra

ATP
Archistudio
Architer S.r.l.
Sistema S.n.c.

Indagine agronomica, VAS e VIncA
Studio Benincà

Architer srl
Via Goberti, 9 - 37138 Verona
Sistema snc Documentazione Ricerca Progettazione
Dorsoduro, 1249 - 30123 Venezia
archistudio
Contrada Varmerlara, 23 - 36100 Vicenza

DATA Gennaio 2017

1.1
1:10.000

LEGENDA

Confini comunali

Individuazione degli Ambiti Territoriali Omogenei - A.T.O. **Art. 12**

ATO n° — Ambiti Territoriali Omogenei

Azioni strategiche

Area di urbanizzazione consolidata residenziale	Art. 13
Area di urbanizzazione programmata A - Artigianale R - Residenza S - Servizi T - Turistico ricettivo	Art. 14
AS. n° — Ambiti di riqualificazione e conversione	Art. 15
Intervento strutturale soggetto ad accordo pubblico-privato	Art. 17
Percorso ciclo-pedonale attrezzato	Art. 34
Percorso ciclo-pedonale rurale ed urbano	Art. 34
Itinerario ciclabile di livello regionale PTCP	Art. 34
Rete viaria principale	Art. 33
Ambito di valorizzazione turistica	Art. 20

Valori e tutele culturali

Centro storico	Art. 22
Edifici di valore storico - ambientale	Art. 23-24
Coni Visuali	Art. 26

Valori e tutele naturali

Ambito per l'istituzione del Parco Monte Luppia	Art. 21
Biotopo di Valmagra	Art. 27

Sistema della rete ecologica
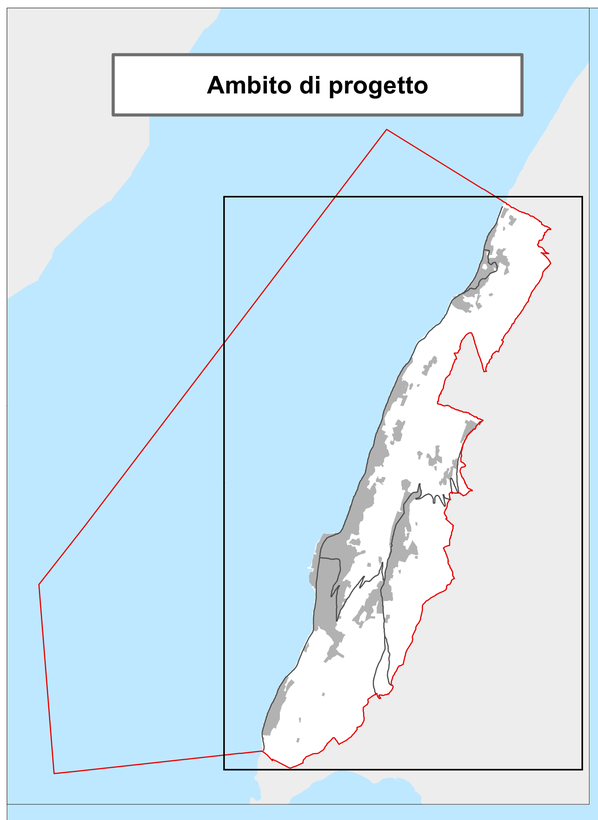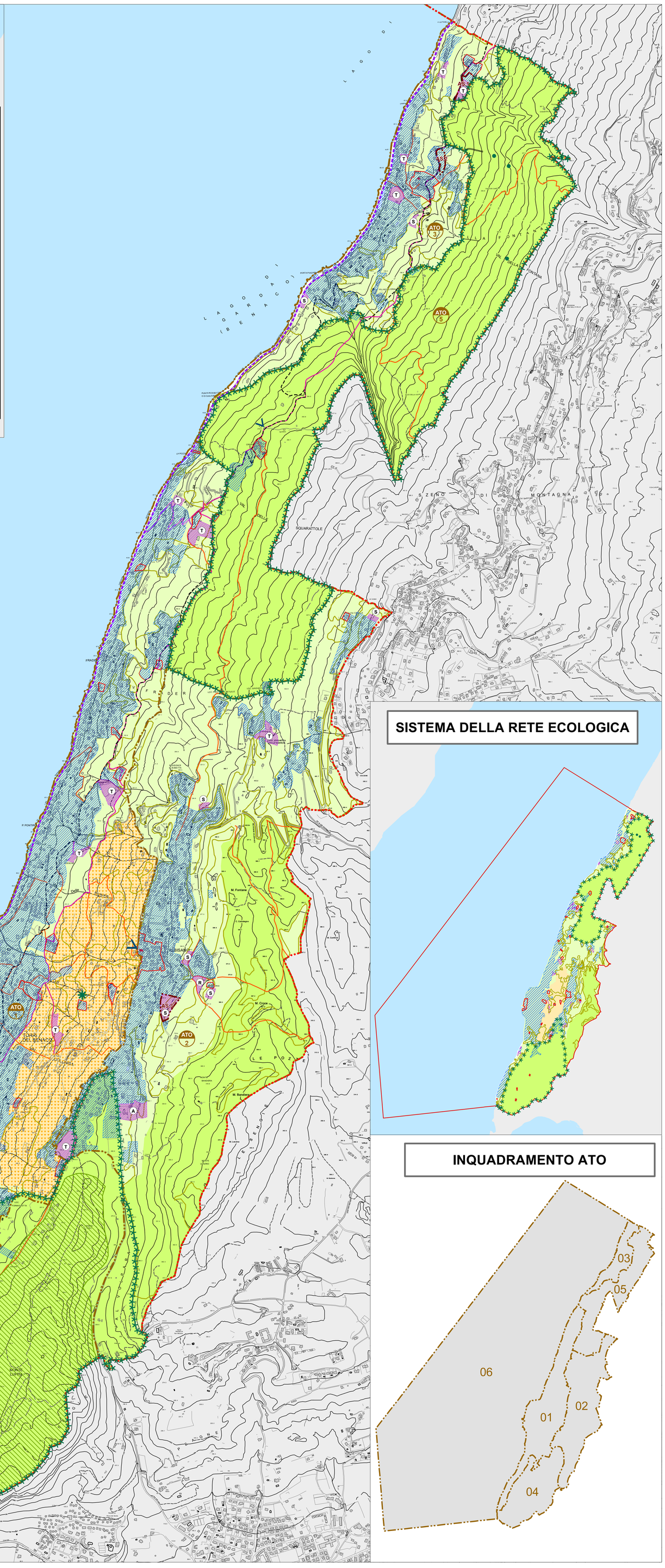
Area nucleo (Core area) PTRC adottato	Art. 30
Corridoio ecologico PTRC adottato	Art. 30
Grotte PTRC adottato	Art. 30
Area nucleo PTCP	Art. 30
Area di connessione naturalistica PTCP	Art. 30
Area di rinaturalizzazione: Parco turistico collinare PTCP	Art. 30