COMUNE DI TORRI DEL BENACO
Provincia di Verona

P.I.

Elaborato

AA | **T** | **1**

Ambiti delle aziende agricole

Analisi agronomico-ambientali

Approvato con Decreto del Consiglio Comunale n°12 del 24/02/2018

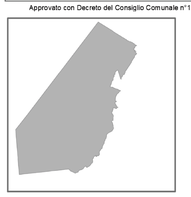

COMUNE DI TORRI DEL BENACO
Sindaco Graziano Nicolini

ATI
Architecture
Andrier S.r.l.
Stelvene S.n.c.

Indagine geologica e compatibilità sismica
Pigeo

Analisi agronomica
Dott. Agr. Gino Bonicoli
Dott. Agr. Pier Luigi Martorana
Dott. Nat. Giacomo De Franceschi

Collaboratori
Dott. PhD. Michele Cordioli

Sede legale:
Via Cavalle, n. 11 38123 Borgo Valsugana (TN)
Sede operativa: Montevideo, 20/B - 37122 Verona
www.andrier.it
andrier@pec.it
Cod.fiscale/Partita IVA: 02137400228

DATA Giugno 2017

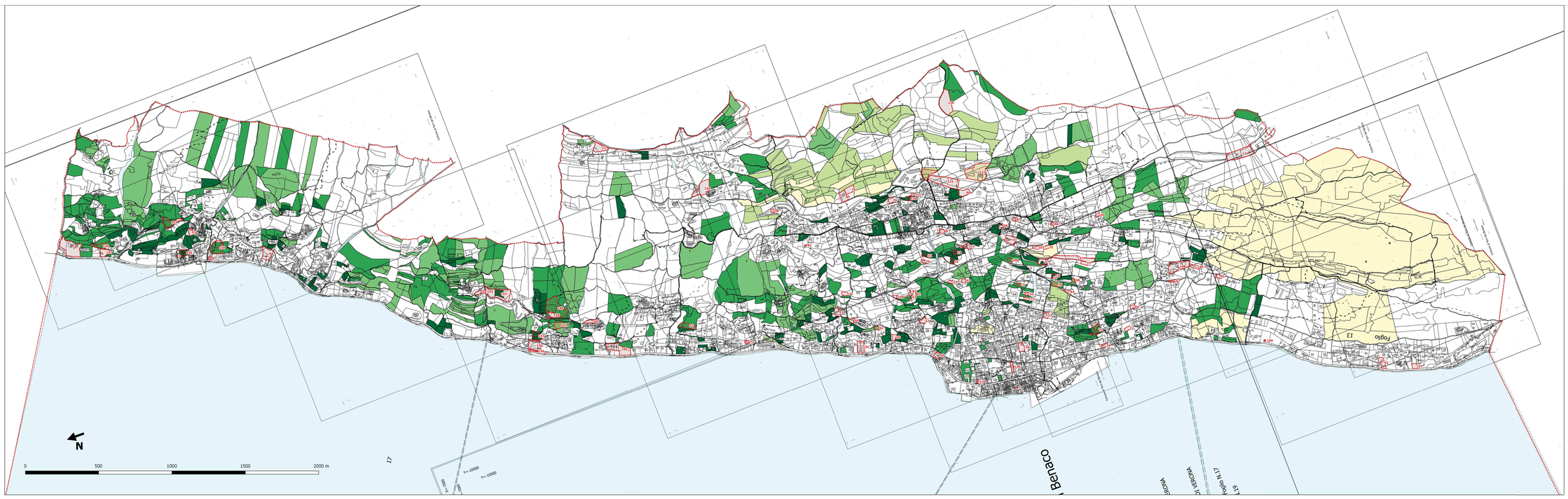

Legenda

- Confine Comunale
- Istanze PI n.1

Catasto

- Acque
- Fabbricati
- Strade
- Limiti di particella

AMBITI DELLE AZIENDE AGRICOLE

Dimensioni catastali complessive dell'azienda conduttrice

- < 1 ha
- 1 - 5 ha
- 5 - 15 ha
- 15 - 30 ha
- > 30 ha