COMUNE DI TORRI DEL BENACO
Provincia di Verona

P.I.

Elaborato

AA | **T** | **4**

Rete Ecologica Comunale

Analisi agronomico-ambientali

Approvato con Decreto del Consiglio Comunale n°12 del 24/02/2018

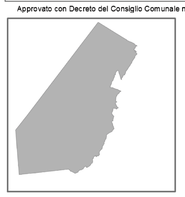

COMUNE DI TORRI DEL BENACO
Sindaco Stefano Nicotra

ATP
Architecture
Dott. Arch. Gi
Geoterra S.r.l.

Indagini geologiche e compatibilità sismica
Hydro

Analisi agronomica
Studio Barocca

Dott. Agr. Gino Barocca
Dott. Agr. Pier Luigi Martarana
Dott. Nat. Giacomo De Franceschi

Collaboratori:
Dott. PhD. Michele Conforti

Co-Author of
de Lucchi, A. (a cura di)
Piano Paesaggistico Ligure e Pianificazione Urbanistica, DUP, Genova, 2011
Co-Author of
Gambale Variantino, CS - DILUPI Marche

DATA Giugno 2017

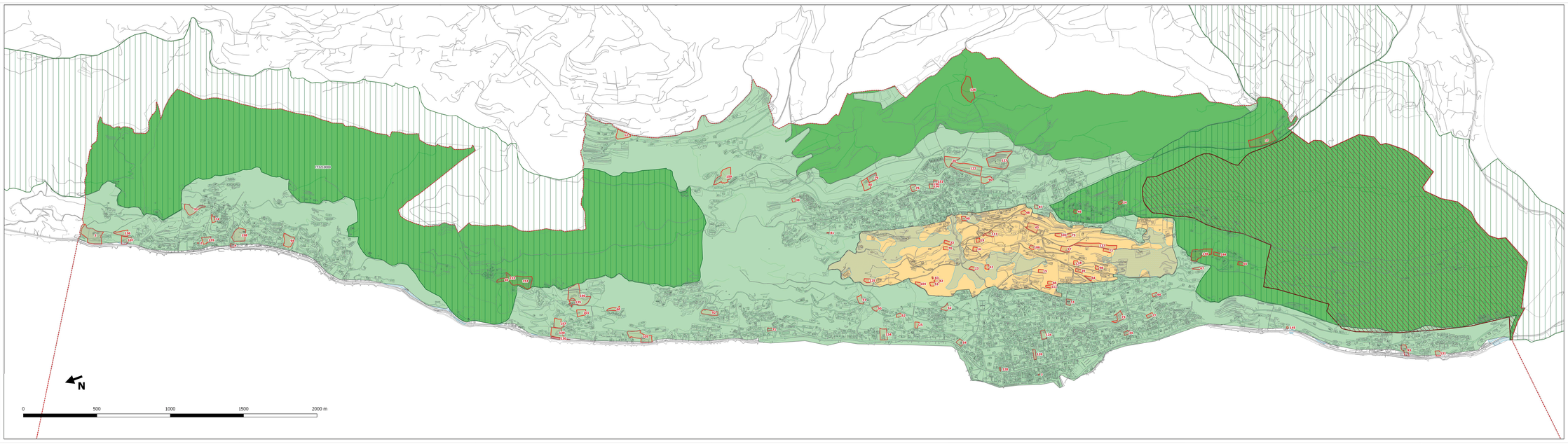

Legenda

- Confine Comunale
- Istanze PI n.1
- Ambito istituzione Parco monte Luppia (art.21 NtA)
- Rete Natura 2000

Rete ecologica (art. 30 NtA del PAT)

- Area di connessione naturalistica
- Area di rinaturalizzazione del PTCP
- Area nucleo
- Corridoio ecologico del PTRC